

Estudio científico: Agua GIE® examinada con el método GDV

Los efectos de Agua GIE® - basada en un cambio del campo bioenergético - sobre el organismo humano - presentados con la tecnología de medida GDV

- **Estudio realizada por:**
 - *Responsable de las medidas:*
Annelies Rackow
 - *Texto, layout y traducción:*
Ing. Dipl. Christof Braun
Proceeding GmbH
CH-8404 Winterthur
- Gemeinschaft Lebendige Energie
Ing. Dipl. Dietmar Dietz
CH-8751 Urnerboden

Método aplicado:

Tecnología „Gas Discharge Visualisation“- (GDV) según Prof. Dr. Konstantin Korotkow

Medio examinado:

Agua GIE® según Peter Gross

Aplicación sobre:

Organismo humano

Índice:

1. [Tecnología GDV - Introducción](#)
2. [Agua GIE® - Introducción](#)
3. [Estructura de prueba y procedimiento del estudio](#)
4. [Resultados](#)
5. [Datos de medidas](#)
6. [Evaluación gráfica](#)

1. Tecnología GDV – Introducción

La tecnología „Gas Discharge Visualisation“ (visualización de descarga de gas) (GDV) puede medir y analizar biofísicamente el campo energético irradiado por:

- el ser humano (véase las imágenes a la izquierda) o
- la materia orgánica y anorgánica

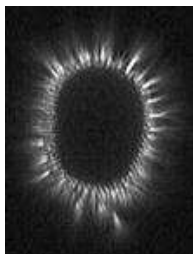

GDV: Radiación de fotones de un dedo

Estas bio-energías (físicos y mentales) pueden vincularse hacia a órganos/sistemas de órgano convenientes. De esta forma el estado de energía y salud puede determinarse.

Tecnológicamente, el método de GDV se basa en la fotografía de Kirlian, no obstante aplica nuevo conocimientos técnicos científicos como el sistema óptico de fibra de vidrio, matriz convertida de TV tal como la creación de imágenes numéricas.

El objeto que debe examinarse se expone a un campo de tensión, que causa una descarga de gas. Esta descarga de gas se manifiesta por la emisión de electrones y fotones. Este campo radiante de energía es agarrado por un sistema óptico sensible y digitalizado en imágenes. Cálculos matemáticos complejos conducen entonces a las estadísticas con respecto a la fuerza, la forma, las dimensiones o irregularidades, que permiten una interpretación completa de las imágenes. Los campos eléctricos aplicados son muy pequeños comparados a los métodos de

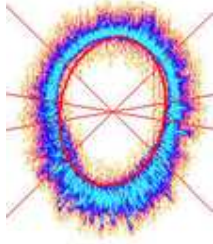

GDV: Análisis digital de sectores

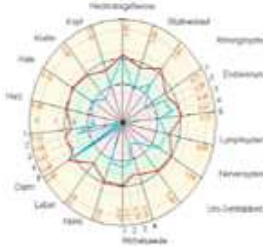

GDV: Interpretación del organismo humano sostenido por programas informáticos

análisis médicos tradicionales (radiografía etc). Por lo tanto el equipamiento no representa ni un peligro para el médico ni para el paciente.

La Tecnología GDV la desarrolló el Profesor. Dr. Konstantin Korotkov (científico pionero reconocido en biofísica). Se ha aprobado oficialmente como equipamiento médico en enero de 2000 por el Departamento de Salud Rusa. Por lo tanto representa el equipamiento normal de los hospitales rusos. Independientemente de numerosos otros ámbitos de aplicación se emplean con éxito para el apoyo intensivo de los deportistas profesionales rusos.

Fuera de Rusia el método GDV se aplica con éxito como dispositivo de análisis en distintas clínicas universitarias europeas y americanas como por médicos tradicionales, psicoterapeutas y osteópatas.

Además el Tecnología GDV representó el **método crucial de calificación** para las joyas [Basic Help](#)® (con la combinación específica de joyas fulminadas en plata el campo de energía propia de los seres humanos puede ser afectado positivamente) y sobre las **dos ferias de invención internacionales más importantes**. - [IENA \(„Ideen-Erfindungen-Neuheiten\) Nürnberg](#), Alemania: Medalla de oro 2006

- [Salón internacional de las invenciones Ginebra](#), Suiza: Medalla de plata 2005

2. Agua GIE® - Introducción

Agua GIE® (www.giewasser.ch) tiene efectos extraordinarios sobre el ser humano, animales y plantas. Por turbulencia extrema en la fase de entrada, se suprimen ciertas frecuencias agentes y por lo tanto se neutraliza el Agua. Como consecuencia una impresión más estable de las frecuencias energizantes se efectúa en la fase de salida (copia del proceso de la maduración natural del agua de lluvia hasta el agua de fuente levitazida). Esto resulta en un agua con un valor biofísico muy elevado.

Numerosos estudios empíricos y reproducibles ([Vínculo: Estudios científicos](#)) están disponibles. Sin embargo, estos estudios describen solamente de manera puntual la complejidad de los sistemas biofísicos afectados por el *Agua GIE*®.

El método GDV representa en este contexto un salto de quantum: Por primera vez, los efectos de *Agua GIE*® sobre el ámbito de bioenergía en corto -, medio - y largo futuro pueden medirse y demostrarse en detalle sobre organismos vivos.

3. Estructura de prueba y procedimiento del estudio

Este estudio se basa en datos de 72 personas analizadas (42 femeninos, 30 masculinos) de edad entre 6 y 80 años. Los valores en estas personas se midieron 4 veces durante 20 minutos en Alemania en distintos lugares y horas.

Aquí se presentan las diferentes **alternativas de medida**

1. ANTES de beber Agua GIE®

- a) Estado actual (sin filtro *):
Visualización del estado *mental* y *emotivo*
- b) Estado actual (con filtro *):
Visualización del estado *físico*

2. BEBER 6 dl de Agua GIE®

3. DESPUÉS de beber Agua GIE® (período de espera: 15 minutos)

- a) Estado actual (sin filtro *):
Visualización del estado *mental* y *emotivo*
- b) Estado actual (con filtro *):
Visualización del estado *físico*

Los datos de medida "con filtro *" (1.b) y 3.b)) no están aún completos en el estudio disponible aquí. Por esta razón, por el momento solamente los datos de medida "sin filtro *" (1.a) y 3.a)) se presentan:

4. Resultados

- De las 72 personas analizadas solamente 5 muestran pérdidas de energía de más que 10% después de haber bebido **el Agua GIE®**. 5 personas muestran pérdidas de energía entre 0 y 10%.
- De las personas analizadas que no muestran aumento de energía sustancial se puede observar al menos una armonización del flujo de energía.
- Todas las personas analizadas muestran por **término medio un aumento de energía del 27,45%**.

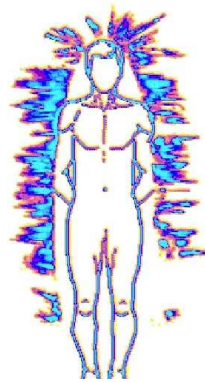

Testeador, 42 años (masculino) con lagunas de energía (de origen psicológico)

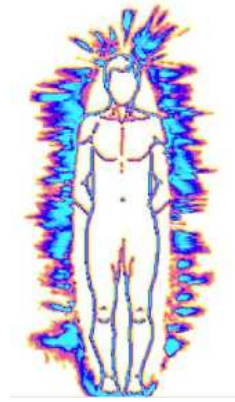

El mismo testeador 15 minutos más tarde después de haber bebido 6 dl de **Agua GIE®**

Este estudio continuará con los siguientes objetivos:

- Medidas con un mayor número de personas analizadas: al menos 20 personas analizadas por clase de edad (20 personas en al menos 8 categorías de edad = 160 medidas) (garantía de capacidad de evaluación estadística)
- Objetivo de número final: 1000 análisis representativos: 125 personas analizadas en al menos 8 clases de edad = 1000 análisis)
- Medida del índice de salud
- Medida "con filtro": para mostrar el efecto de Agua GIE® sobre los órganos y los sistemas de órgano físicos (las medidas existentes "con filtro" aun en proceso ya demuestran una tendencia positiva similar a las medidas "sin filtro")

*: La mascarilla de filtro asignado tiene una característica que lleva la corriente y permite la visualización de las descargas más finas.

Fuentes:

<http://www.gdvinternational.ch/>
<http://www.korotkov.org/german/germany.htm>
www.giewasser.ch

Literatura que sigue: „ Secrets of shining alive “ de K. Korotkov

©: - Annelies Rackow, Gemeinschaft Lebendige Energie
- Christof Braun, Proceeding S.A.R.L.
- Elisabeth Dornbierer, GDV International

5. Datos de medidas

Proband Nr.	Alters-Klasse	Geburtsdatum	Actualles Alter	Geechicht (f/m)	Bht-gruppe	Mess-Datum	Mess-Tag	Mess-Ort	Besonderheiten	Stressfaktor nach GIE	Stressfaktor nach GIE	Biofeld-Wert nach Ales 1	Sym-metrie nurPhys	Biofeld-Wert nach Ales 2	Sym-metrie %	Biofeld-Wert nach Ales 1	Sym-metrie %	Biofeld-Wert nach Ales 2	Sym-metrie %	Chakren-Weak	Chakren-VPeak	Stressfaktor-Weak	Stressfaktor-Weak	Zunahme in %	Zunahme	Alabnahme
1	0-20	03.02.00	6	f	m	02.04.06	Sonntag	Berlin				7974	73	9494	65	16393	89	16393	89	Nabel,	Nabel,	Süß	Süß	19,11	1523	1
2	0-20	13.09.03	15	f	m	02.04.06	Sonntag	Hamburg				13032	89	13032	89	13032	89	13032	89	Kehlkopf,	Kehlkopf,	Kehlkopf	Kehlkopf	44,01	5899	1
3	20-39	11.08.79	26	f	m	02.04.06	Sonntag	Berlin				14629	83	14629	83	14629	83	14629	83	Herz	Herz	Herz	Herz	9,71	103	1
4	20-39	11.08.79	26	f	m	12.12.05	Sonntag	Baden-Baden	nachte Aquation-healing			25407	92	25407	92	25407	92	25407	92	Herz	Herz	Herz	Herz	-1442	-569	1
5	20-39	23.06.86	30	f	m	02.04.06	Sonntag	Berlin				5781	91	10254	93	10254	93	10254	93	Herz	Herz	Herz	Herz	4473	7737	1
6	40-49	23.06.86	40	f	m	01.02.06	Sonntag	Hamburg				17593	84	17593	84	17593	84	17593	84	Herz	Herz	Herz	Herz	2053	13222	1
7	40-49	07.07.85	41	f	m	01.02.06	Sonntag	Nutheal				18545	94	18545	94	18545	94	18545	94	Herz	Herz	Herz	Herz	738	398	1
8	40-49	07.07.85	41	f	m	01.02.06	Sonntag	Nutheal				1614	93	1614	93	1614	93	1614	93	Herz	Herz	Herz	Herz	2446	3623	1
9	40-49	07.07.85	41	f	m	30.10.05	Freitag	Coburg				7160	90	7160	90	7160	90	7160	90	Herz	Herz	Herz	Herz	986	4677	1
10	40-49	21.06.83	42	f	m	08.11.05	Freitag	Frankfurt	sitzt seit ca. 2 Jahren im			2108	91	3094	83	3094	83	3094	83	Herz	Herz	Herz	Herz	2274	1525	1
11	40-49	21.06.83	42	f	m	13.05.06	Sonntag	Waldorf				14914	79	17188	87	17188	87	17188	87	Herz	Herz	Herz	Herz	2145	2021	1
12	40-49	19.10.83	43	f	m	19.05.06	Freitag	Hamburg				10613	79	12758	84	12758	84	12758	84	Herz	Herz	Herz	Herz	2281	1514	1
13	40-49	19.10.83	43	f	m	01.04.06	Sonntag	Nutheal				19359	89	19359	89	19359	89	19359	89	Herz	Herz	Herz	Herz	2281	1514	1
14	40-49	19.05.82	44	f	m	01.04.06	Sonntag	Nutheal				5064	84	5064	84	5064	84	5064	84	Herz	Herz	Herz	Herz	1677	33000	1
15	40-49	19.05.82	44	f	m	07.02.06	Freitag	Wandlitz				18019	90	18019	90	18019	90	18019	90	Herz	Herz	Herz	Herz	14707	24390	1
16	40-49	25.09.80	45	f	m	05.12.05	Freitag	Baden-Baden	Energiehaarschnitt			6030	72	6030	72	6030	72	6030	72	Herz	Herz	Herz	Herz	5837	7428	1
17	40-49	25.09.80	45	f	m	05.12.05	Freitag	Hamburg				7658	70	13695	88	13695	88	13695	88	Herz	Herz	Herz	Herz	2793	1625	1
18	40-49	25.09.80	45	f	m	01.04.06	Sonntag	Nutheal				17187	78	19980	95	19980	95	19980	95	Herz	Herz	Herz	Herz	2793	1625	1
19	40-49	25.09.80	45	f	m	01.04.06	Sonntag	Nutheal				17187	78	19980	95	19980	95	19980	95	Herz	Herz	Herz	Herz	2793	1625	1
20	40-49	25.09.80	45	f	m	02.12.05	Freitag	Coburg				12590	96	12590	96	12590	96	12590	96	Herz	Herz	Herz	Herz	150	507	1
21	40-49	25.09.80	45	f	m	02.12.05	Freitag	Coburg				14310	95	14310	95	14310	95	14310	95	Herz	Herz	Herz	Herz	150	507	1
22	40-49	25.09.80	45	f	m	02.12.05	Freitag	Coburg				19149	93	19149	93	19149	93	19149	93	Herz	Herz	Herz	Herz	1822	1052	1
23	40-49	17.06.57	48	f	m	01.02.06	Freitag	Hamburg	nacht selbst Prana-Healing			9277	89	9277	89	9277	89	9277	89	Herz	Herz	Herz	Herz	87	094	1
24	40-49	17.06.57	48	f	m	13.05.06	Sonntag	Waldorf	helfe vor ein paar Tagen			15695	88	15695	88	15695	88	15695	88	Herz	Herz	Herz	Herz	5097	3250	1
25	40-49	17.06.57	48	f	m	30.10.05	Freitag	Coburg				2092	55	3735	53	3735	53	3735	53	Herz	Herz	Herz	Herz	1053	7938	1
26	40-49	17.06.57	48	f	m	30.10.05	Freitag	Coburg				15316	94	15316	94	15316	94	15316	94	Herz	Herz	Herz	Herz	67	67	1
27	50-59	13.08.55	50	f	m	12.12.05	Freitag	Coburg	Energiearbeit			27348	88	27348	88	27348	88	27348	88	Herz	Herz	Herz	Herz	-3332	-1216	1
28	50-59	13.08.55	50	f	m	12.12.05	Freitag	Coburg				10719	98	10719	98	10719	98	10719	98	Herz	Herz	Herz	Herz	10719	1000	1
29	50-59	18.06.55	51	f	m	01.04.06	Sonntag	Nutheal				16393	89	16393	89	16393	89	16393	89	Herz	Herz	Herz	Herz	544	332	1
30	50-59	03.09.55	51	f	m	02.04.06	Sonntag	Berlin				8380	83	11453	82	11453	82	11453	82	Herz	Herz	Herz	Herz	3073	3667	1
31	50-59	03.09.55	51	f	m	30.10.05	Freitag	Coburg				6088	77	5378	74	5378	74	5378	74	Herz	Herz	Herz	Herz	710	1168	1
32	50-59	03.09.55	51	f	m	30.10.05	Freitag	Coburg				6088	77	5378	74	5378	74	5378	74	Herz	Herz	Herz	Herz	710	1168	1
33	50-59	13.08.55	51	f	m	19.05.06	Freitag	Hamburg				21119	92	22915	92	22915	92	22915	92	Herz	Herz	Herz	Herz	248	023	1
34	50-59	13.08.55	51	f	m	05.12.05	Freitag	Hamburg				2823	2534	2823	2534	2823	2534	2823	2534	Herz	Herz	Herz	Herz	48	023	1
35	50-59	13.08.55	51	f	m	05.12.05	Freitag	Coburg				12917	96	12917	96	12917	96	12917	96	Herz	Herz	Herz	Herz	5372	7423	1
36	50-59	23.05.53	53	f	m	30.10.05	Sonntag	Nutheal				12419	81	12419	81	12419	81	12419	81	Herz	Herz	Herz	Herz	-57	-785	1
37	50-59	23.05.53	53	f	m	01.04.06	Sonntag	Nutheal				7671	99	7671	99	7671	99	7671	99	Herz	Herz	Herz	Herz	4748	6190	1
38	50-59	23.05.53	53	f	m	01.04.06	Sonntag	Nutheal				1822	97	1822	97	1822	97	1822	97	Herz	Herz	Herz	Herz	778	491	1
39	50-59	13.08.55	53	f	m	30.10.05	Freitag	Coburg				8248	84	8248	84	8248	84	8248	84	Herz	Herz	Herz	Herz	3597	3246	1
40	50-59	01.12.53	53	f	m	02.12.05	Freitag	Berlin				11083	83	14680	87	14680	87	14680	87	Herz	Herz	Herz	Herz	3793	2598	1
41	50-59	01.12.53	53	f	m	19.05.06	Freitag	Hamburg				3814	3788	3814	3788	3814	3788	3814	3788	Herz	Herz	Herz	Herz	-181	-153	1
42	50-59	14.02.46	60	f	m	30.10.05	Freitag	Coburg				11892	92	11892	92	11892	92	11892	92	Herz	Herz	Herz	Herz	848	1316	1
43	50-59	14.02.46	60	f	m	30.10.05	Freitag	Coburg				6443	99	6443	99	6443	99	6443	99	Herz	Herz	Herz	Herz	848	1316	1
44	50-59	17.05.46	60	f	m	02.12.05	Freitag	Berlin				7931	99	7931	99	7931	99	7931	99	Herz	Herz	Herz	Herz	848	1316	1
45	50-59	17.05.46	60	f	m	30.10.05	Freitag	Coburg				8197	92	8197	92	8197	92	8197	92	Herz	Herz	Herz	Herz	2746	3350	1
46	50-59	24.08.50	55	f	m	30.10.05	Freitag	Coburg				7992	87	7992	87	7992	87	7992	87	Herz	Herz	Herz	Herz	1049	1313	1
47	50-59	24.08.50	55	f	m	01.05.06	Montag	Wandlitz	hat MS und füllt sich Energiearbeit			13700	82	13700	82	13700	82	13700	82	Herz	Herz	Herz	Herz	1955	2469	1
48	50-59	24.08.50	55	f	m	12.12.05	Freitag	Baden-Baden				8244	96	8244	96	8244	96	8244	96	Herz	Herz	Herz	Herz	894	6900	1
49	50-59	24.08.50	55	f	m	30.10.05	Freitag	Coburg				2834	96	2834	96	2834	96	2834	96	Herz	Herz	Herz	Herz	103	1325	1
50	50-59	24.08.50	55	f	m	30.10.05	Freitag	Coburg				2834	96	2834	96	2834	96	2834	96	Herz	Herz	Herz	Herz	103	1325	1
51	50-59	14.02.46	59	f	m	30.10.05	Freitag	Coburg				8447	80	8447	80	8447	80	8447	80	Herz	Herz	Herz	Herz	-500	-592	1
52	50-59	14.02.46	59	f	m	02.12.05	Freitag	Berlin				19011	87	19011	87	19011	87	19011	87	Herz	Herz	Herz	Herz	1849	1024	1
53	50-59	14.02.46	59	f	m	02.12.05	Freitag	Berlin				19011	87	19011	87	19011	87	19011	87	Herz	Herz	Herz	Herz	1849	1024	1
54	50-59	17.05.46	60	f	m	02.04.06	Sonntag	Berlin				15014	91	15014	91	15014	91	15014	91	Herz	Herz	Herz	Herz	3781	2518	1
55	50-59	17.05.46	60	f	m	02.04.06	Sonntag	Berlin				13619	98	13619	98	13619	98	13619	98	Herz	Herz	Herz	Herz	3924	2681	1
56	50-59	17.05.46	60	f	m	02.04.06	Sonntag	Berlin				16929	97	16929	97	16929	97	16929	97	Herz	Herz	Herz	Herz	1477	399	1
57	50-59	07.09.44	62	f	m	02.12.05	Freitag	Neumünster				1650	90	1650	90	1650	90	1650	90	Herz	Herz	Herz	Herz	1677	3300	1
58	50-59	07.09.4																								

6. Evaluación gráfica

